Hello 親愛的代禱者！我是釘釘！謝謝你花時間閱讀我的代禱信:)



弟兄姊妹平安！
轉眼間英國已進入冬令時間，日照時間漸短，氣象預報也提到今年的冬天將比往年更加寒冷，加上流感肆虐，我自己也不幸病了兩個星期。深深祝願大家都有健康的身體，才能繼續為主作工，將福音廣傳！
回顧 9 月初，南倫敦宣道會有 7 位弟兄姊妹來到曼城開展短宣服事，在這當中創造了許多屬於他們的「第一次」！

第一次的家訪

VANESSA* 是一位來自西印度洋、尋求庇護的婦女。為了逃離家暴，她帶著兩個女兒離開丈夫來到英國。經由鄰居 PRISCA（一位索米國婦女）的介紹，她成為我英文班的學生。她們母女三人身在異鄉，在英國幾乎沒有朋友，更別說同鄉了。
當我知道短隊有 3 位姊妹要來時，非常希望能讓她們真切接觸 ROCHDALE 當地的婦女。然而，週末要安排家訪相當困難，大多數婦女都因忙於照顧家庭而無法接待。這時我想起了 VANESSA*，便問她：「週六有空讓我帶幾位朋友去看看妳和女兒嗎？」
除了短隊的 3 位姊妹，連同我和另外 2 位夥伴，一行共有 6 人。我原本擔心人數太多會讓她感到負擔，因此只說是「幾位朋友」，沒想到她毫不猶豫地立刻答應，還興奮地表示非常期待我們的到來！



她的愛心炒飯！

探訪當天，我們一行 6 人敲了她的家門。她熱情爽快地邀請所有人進屋，並親切地叫女兒們過來陪我們聊天。由於她的家鄉有許多華人，過了一會兒，她竟然從廚房端出了六大碟熱騰騰的炒飯，還帶著燦爛的笑容說：「這次我特地加了蝦仁喔！」她的炒飯跟港式蛋炒飯有高達八成相似。



我們一邊享用美味的炒飯，一邊分享彼此適應英國生活的點滴。短短 2 小時的探訪很快就過去了，當我們準備離開時，她們母女三人都依依不捨，希望我們能再多留一會兒。

一起分享美食

家訪後的反思

離開後，同行的姊妹們都被她熱情的款待深深感動。她沒有工作、獨自撫養兩個女兒、經歷過家暴創傷，全靠政府補貼過日子，處境宛如聖經裡那位窮寡婦。然而，她卻傾盡所能預備了讓我們飽腹的炒飯，甚至買了平常捨不得花錢買的蝦仁來接待我們。

這份毫無保留的愛，不禁讓我們深刻反思：在面對身邊有需要的人時，我們是否也願意像她一樣，慷慨地分享自己所擁有的一切?

第一次家庭崇拜



由於我們服事的群體並非華人背景，要他們參與曼宣的週日崇拜有一定的困難。為此我們開始了「家庭崇拜」，讓他們能用自己的語言唱詩歌，並聆聽適合他們信仰程度的信息。這次短隊是第一次參與家庭崇拜並在當中一同領聖餐，親身體驗了另一種型態的「教會」。

第一次接觸 40 多位木民婦女

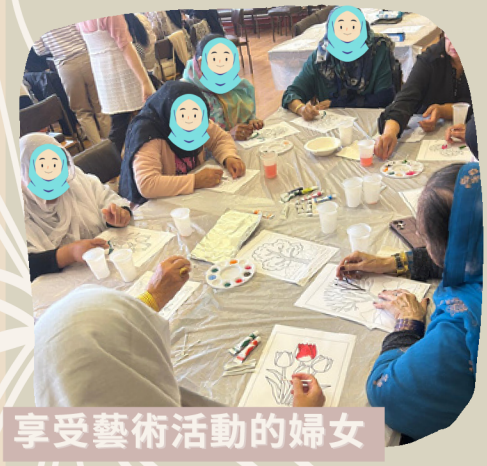

享受藝術活動的婦女

這次短隊特地多留一天參與 Rochdale 的婦女外展活動。我們租借了當地的教會場地舉辦藝術工作坊，透過簡單的填色創作，希望能向婦女們傳達一個信息：她們在神的眼中都是獨一無二且美麗的。當天共有 40 多位婦女出席，離開前每個人都拿著自己獨一無二的創作拍照，她們臉上洋溢的笑容彌足珍貴。



婦女藝術家們

由於該間教會座落於木民區，在一星期後的聚會中，婦女們主動聊起那天鄰里街坊的反應。周遭的人看到一群群木民婦女走進教堂都感到相當好奇與奇怪，但婦女們卻落落大方地分享：「這沒什麼問題啊，不同宗教本來就該互相尊重。」她們甚至笑著說：「我們走進教堂，又否代表我們會『轉教』呀！」

聽到她們這番話，我馬上放下心頭大石。雖然我由衷希望能引導她們認識耶穌，但深知必須建立長遠且持續的關係。知道她們沒有因為群眾壓力而對與基督徒交朋友心生排斥，真的讓我大受鼓勵。更有幾位婦女主動追問：「今年是不是還會舉辦聖誕派對？」我立刻笑著回答：「當然有！」

我知道我向你們所懷的意念是賜平安的意念，不是降災禍的意念，要叫你們末後有指望。這是耶和華說的。

耶利米書29:11

透過慶生凝聚關係

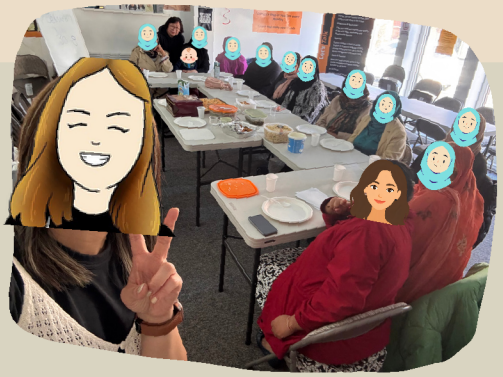

木民婦女對「PARTY」總是毫無抵抗力！恰逢 9 月份有一位婦女和 ROSANNA的生日，我們便藉由英語班舉辦了一場生日派對，在課堂之外進一步凝聚彼此的情感。婦女們預備了各式各樣的食物一同分享，大家熱鬧地享受了一段非常特別且美好的團契時光！

探訪 SANDY* 的家

SANDY*來了英國 40 多年，不喜歡穿傳統服飾或戴頭巾。在她看來，信仰不需要刻意反映在外表上，她說平常都有做慈善、讀經與祈禱，這樣就足夠了；她甚至表示不太理解為什麼最近街上多了一些連臉都遮蓋住的婦女，推測她們可能是剛嫁過來的移民。談話間，SANDY* 問起基督徒的傳統。我向她們分享：讀經、禱告等外顯的行為，並不等於是基督徒，上帝更看重的是我們的內心，是否願意順服並跟隨耶穌。她們聽了似懂非懂，願主親自在她們心中持續作工，開啟她們的心眼。



走進 SABRINA* 的內心

招待我們的SABRINA*



SABRINA*是我英語班的一位學生。她丈夫在 6 年前因病過世，她也沒有孩子。平時在課堂上，她總是展現出開朗的一面；然而當我們去探望她、一同享用家鄉美食時，她的神情中卻隱約流露出一絲難以掩蓋的悲傷。在她們的文化傳統中，「寡婦」與「未曾生育」是兩條極其沉重的枷鎖，不難想像她平日承受著旁人怎樣的眼光。我們來探訪，分享食物、傾聽她的故事，盼望這份陪伴能為她的內心帶來些許慰藉。因此，每次我們道別離開時，她總是一再熱情挽留。願她有一天能親自經歷耶穌同在的平安與醫治。

代禱需要



釘釘
OCT2026

1. 婦女SAMANTHA*在她的腦裡發現有腫瘤；SAMMY*在10月底進行第一次化療，求主耶穌的醫治能臨到她們，讓她們親身經歷耶穌基督的大能。
2. 求主讓我們敏銳人心的需要，再每次探訪的時候能說出合適的話語，陪伴、安慰每個探訪的家庭。
3. 為米頓堅宣道會在10月30日-11月1日來曼城3日2夜的短宣禱告，求主賜下平安的腳步，又有開放並願意服事的心，接觸在曼城的木民。
4. 為曼宣在11月22-29日的雅典短宣禱告，我們一行8人會參與一個服事當地難民的機構，為來自木民國家和希臘的人分享耶穌的愛，願主保守我們的腳步。

我知道我向你們所懷的意念是賜平安的意念，不是降災禍的意念，要叫你們末後有指望。這是耶和華說的。
耶利米書29:11